A - EXAMEN MUZIEKLEER 2012-2013

BLAD VOOR DE DOCENT VOOR HET ONDERDEEL SOLFEGE (VRAAG 1 EN 2)

Vraag 1 — behaald aantal punten (max 10): .....

SOLFEGE - INTERVALLEN HOREN

De intervallen worden voorgespeeld. Welke intervallen hoor je?
Kruis bij iedere vraag het juiste antwoord aan, zo dus: ⊗

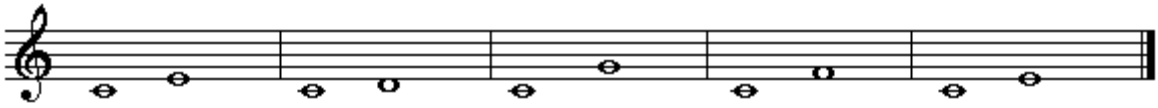

Vraag 2 — behaald aantal punten (max 10): .....

SOLFEGE - RITMISCH - EN MELODISCH DICTEE

a RITMISCH DICTEE - Er wordt een ritme in gedeelten voorgespeeld.
Noteer het ritme met behulp van noten op de onderstaande notenbalk.

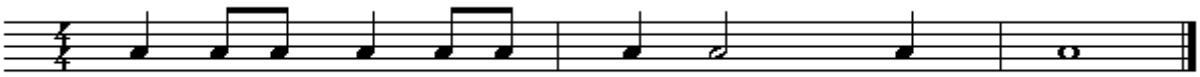
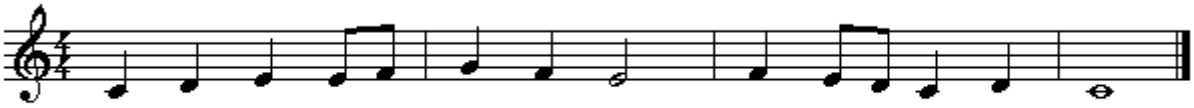
b MELODISCH DICTEE - Er wordt een melodie in gedeelten voorgespeeld.
Noteer de melodie met behulp van noten op de onderstaande notenbalk.