EXAMEN MUZIEKLEER

C 2014 - 2015 (DOCENT)

Vraag 1 behaald aantal punten (max 10): .....

SOLFEGE - INTERVALLEN HOREN

De intervallen worden voorgespeeld. Welke intervallen hoor je?
Vul eerst in: a t/m d en daarna: e t/m h.
Vergeet niet het verschil tussen de kleine en grote terts!

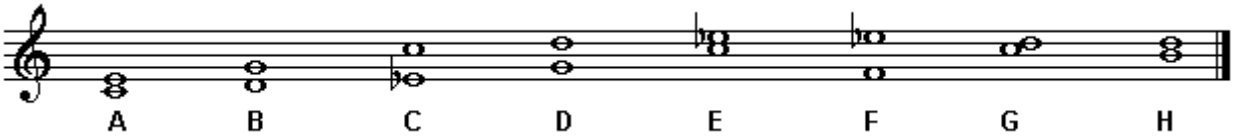

Vraag 2 behaald aantal punten (max 10): .....

SOLFEGE - RITMISCH - EN MELODISCH DICTEE

a RITMISCH DICTEE - Er wordt een ritme in gedeelten voorgespeeld.
Noteer het ritme met behulp van noten op de onderstaande notenbalk.

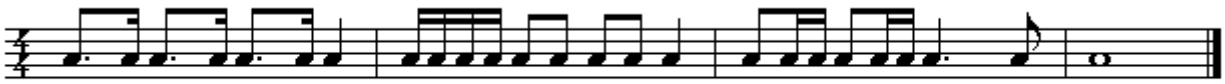
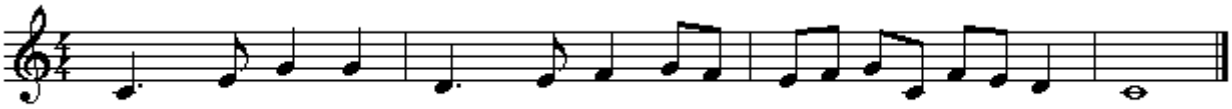
b MELODISCH DICTEE - Er wordt een melodie in gedeelten voorgespeeld.
Noteer de melodie met behulp van noten op de onderstaande notenbalk.